ESTRICHGITTER



Estrichgitter werden zur Bewehrung von Zementestrich verwendet.

Sie verringern Schwindspannungen, reduzieren Schwindrisse und begrenzen den Rissversatz, wodurch Schäden am Estrich und Fußbodenbelag vermieden werden.

AUF EINEN BLICK

Oberfläche	» verzinkt
Standardgröße	» 2.000 x 1.000 mm
Standarddurchmesser	» 1,6 mm 1,8 mm 2,0 mm
Lieferzeit	» aus Lagerbestand oder Produktion
Sondergrößen / -durchmesser	» auf Anfrage

ESTRICHGITTER

LIEFERPROGRAMM

Oberfläche: verzinkt

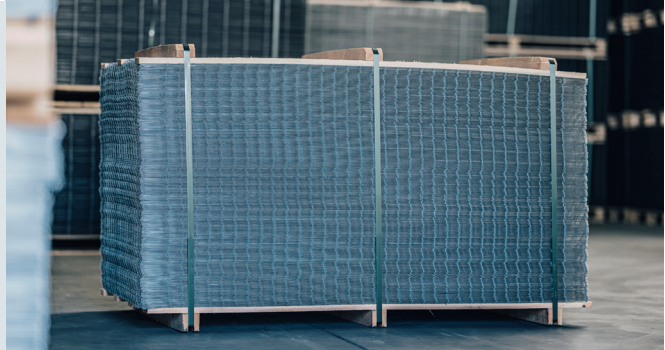

Artikel-Nr.	Haupttraster (mm)	Drahtstärke (mm)	Gittergröße (mm)	Stück (pro Palette)	m ² (pro Palette)	Abstandhalter
220500	50 x 50	2,00	2000 x 1000	500	1000	ja
213600	50 x 50	1,80	2000 x 1000	600	1200	nein
211700	50 x 50	1,60	2000 x 1000	700	1400	nein

